

Апликација за евиденција на оценување според ЕКТС



CubeSystems – Hardware & Software Solutions

Софтвер за евиденција и бодување на студенти
според
европски кредит трансфер систем (ЕКТС)
за филозофски факултет

Ω Европски Кредит Трансфер Систем

 CubeSystems Hardware &
Software Solutions

веб: www.cube.com.mk
тел/факс: 2774171
email: cubesystems@mt.net.mk

Верзија 1.0.1

Корисник:

Лозинка:



Диајаграм на функционалност

- Основни податоци: Шифрарник

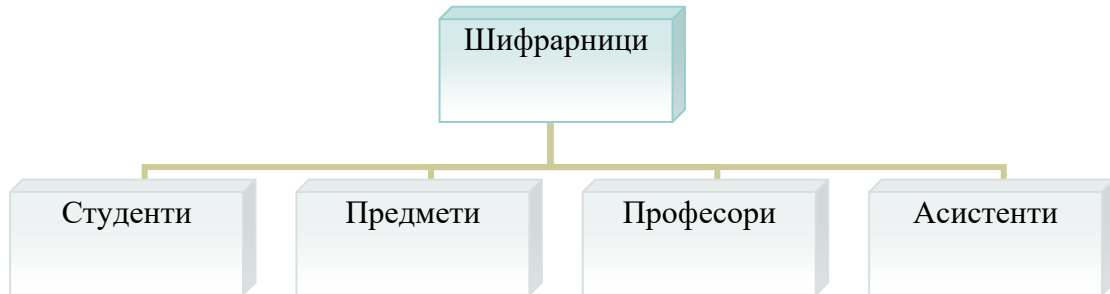

- *Редослед на операции*

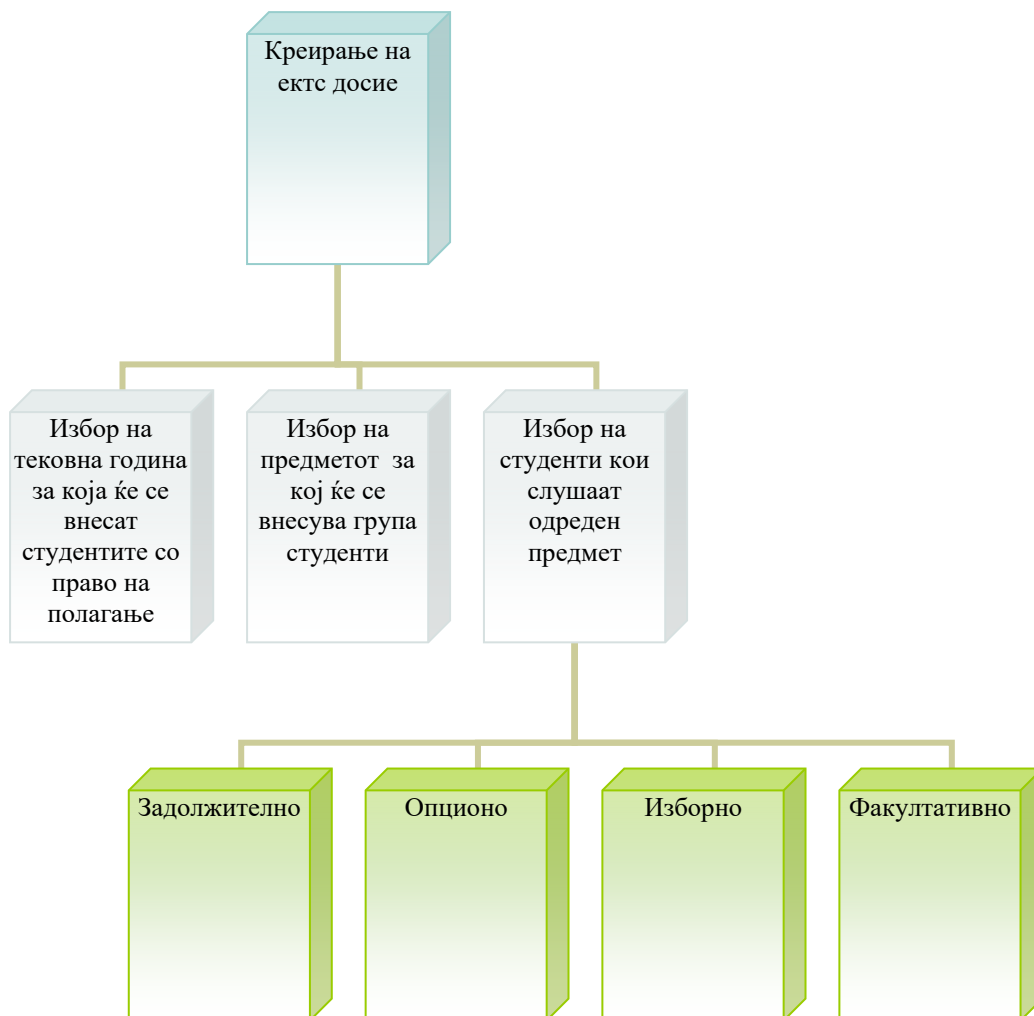

Шифрарници - визуелен приказ

Студенти

Ω **Студенти**

⏪ ⏩ + F5 Додавање ✖ F9 Бришење 💾 F4 Зачувување Пребарување по досие Пребарување по име

Досие: Студент:

Телефон: Емаил:

Р.Б	Редовен	Досие	Студент	Телефон	Емаил
4	<input checked="" type="checkbox"/>	2323	Попов Димитар		
5	<input checked="" type="checkbox"/>		Шумански Гаврил		
6	<input checked="" type="checkbox"/>		Андева Бојана		
7	<input checked="" type="checkbox"/>		Андов Горан		
8	<input checked="" type="checkbox"/>		Анговски Кирил		
9	<input checked="" type="checkbox"/>		Арсовска Соња		
10	<input checked="" type="checkbox"/>		Бајрами Ирфан		
11	<input checked="" type="checkbox"/>		Блажевски Филип		
12	<input checked="" type="checkbox"/>		Божиновски Игор		
13	<input checked="" type="checkbox"/>		Гиев Андреј		
14	<input checked="" type="checkbox"/>		Кацарски Влатко		
15	<input checked="" type="checkbox"/>		Кацарски Златко		
16	<input checked="" type="checkbox"/>		Кироска Сандра		
17	<input checked="" type="checkbox"/>		Китановски Дејан		
18	<input checked="" type="checkbox"/>		Костов Никола		
19	<input checked="" type="checkbox"/>		Малов Трајче		
20	<input checked="" type="checkbox"/>		Мигановски Дарко		
21	<input checked="" type="checkbox"/>		Митровиќ Дарко		
22	<input checked="" type="checkbox"/>		Младеновска Елена		
23	<input checked="" type="checkbox"/>		Нацева Верче		

- Секој професор ги внесува во базата студентите кои во било која година имаат слушано и полагаат предмет од неговата област.
- За секој студент се избира основната поделба односно дали е вонреден или редовен студент.
- Секој студент може да се пребарува низ базата преку презиме или досие

Предмети

Р.Б	Код	Назив	Вк.Кредити	Проф.Ш	Асист.Ш
3	LG5343	Екологија	6	1	1

- Секој професор ги внесува предметите кои ги предава, асистентот како и основните податоци за предметот (код и вкупно кредити)

Електронски Потпис

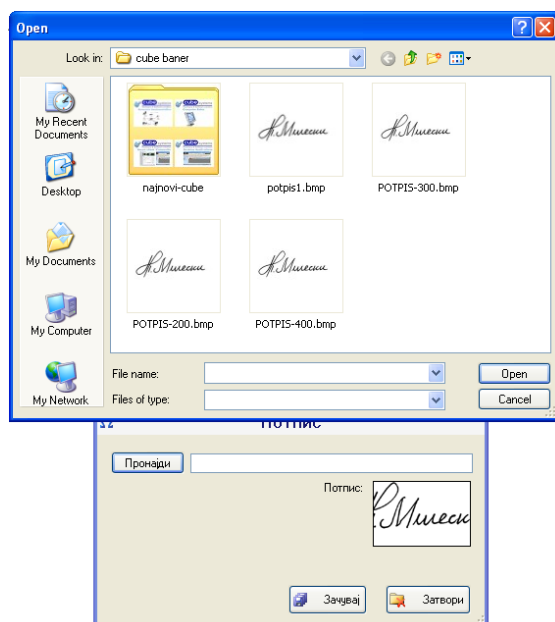

- Се лодира електронскиот потпис и се внесува во базата на податоци. Истиот електронски потпис автоматски се пренесува при печатење на ектс досието (сината листа) на студентот со што се избегнува монотониот дел од работата на професорите и се подобрува продуктивноста на факултетот.

Креирање на ектс досие (сина листа) за студенти

Внесување на студенти

Р.Б	Досие	Студент	Задолжителен	Изборен	Опционен	Факултативен	ЕКТС Досие
4	2323	Попов Димитар	<input checked="" type="checkbox"/>	<input type="checkbox"/>	<input type="checkbox"/>	<input type="checkbox"/>	3
5		Шумански Гаврил	<input checked="" type="checkbox"/>	<input type="checkbox"/>	<input type="checkbox"/>	<input type="checkbox"/>	4
6		Андева Бојана	<input checked="" type="checkbox"/>	<input type="checkbox"/>	<input type="checkbox"/>	<input type="checkbox"/>	5
7		Андов Горан	<input checked="" type="checkbox"/>	<input type="checkbox"/>	<input type="checkbox"/>	<input type="checkbox"/>	6
8		Анговски Кирил	<input checked="" type="checkbox"/>	<input type="checkbox"/>	<input type="checkbox"/>	<input type="checkbox"/>	7
9		Арсовска Соња	<input checked="" type="checkbox"/>	<input type="checkbox"/>	<input type="checkbox"/>	<input type="checkbox"/>	8
10		Бараме Ирфан	<input checked="" type="checkbox"/>	<input type="checkbox"/>	<input type="checkbox"/>	<input type="checkbox"/>	9
11		Блажевски Филип	<input checked="" type="checkbox"/>	<input type="checkbox"/>	<input type="checkbox"/>	<input type="checkbox"/>	10
16		Кироска Сандра	<input checked="" type="checkbox"/>	<input type="checkbox"/>	<input type="checkbox"/>	<input type="checkbox"/>	11
17		Китановски Дејан	<input checked="" type="checkbox"/>	<input type="checkbox"/>	<input type="checkbox"/>	<input type="checkbox"/>	12
18		Костов Никола	<input checked="" type="checkbox"/>	<input type="checkbox"/>	<input type="checkbox"/>	<input type="checkbox"/>	13
19		Малов Трајче	<input checked="" type="checkbox"/>	<input type="checkbox"/>	<input type="checkbox"/>	<input type="checkbox"/>	14
20		Митановски Дарко	<input checked="" type="checkbox"/>	<input type="checkbox"/>	<input type="checkbox"/>	<input type="checkbox"/>	15
21		Митровиќ Дарко	<input checked="" type="checkbox"/>	<input type="checkbox"/>	<input type="checkbox"/>	<input type="checkbox"/>	16
22		Младеновска Елена	<input checked="" type="checkbox"/>	<input type="checkbox"/>	<input type="checkbox"/>	<input type="checkbox"/>	17
23		Нацева Верче	<input checked="" type="checkbox"/>	<input type="checkbox"/>	<input type="checkbox"/>	<input type="checkbox"/>	18
24		Наумевски Тино	<input checked="" type="checkbox"/>	<input type="checkbox"/>	<input type="checkbox"/>	<input type="checkbox"/>	19
34		Димовски Тони	<input checked="" type="checkbox"/>	<input type="checkbox"/>	<input type="checkbox"/>	<input type="checkbox"/>	20

- Се избира годината, предметот и статусот на предметот (статусот кои би го имале студентите кои ги избираме во следниот чекор)

Р.Б	Досие	Студент	Редовен	[+]
4	2323	Попов Димитар	<input checked="" type="checkbox"/>	<input type="checkbox"/>
5		Шумански Гаврил	<input checked="" type="checkbox"/>	<input type="checkbox"/>
6		Андева Бојана	<input checked="" type="checkbox"/>	<input type="checkbox"/>
7		Андов Горан	<input checked="" type="checkbox"/>	<input type="checkbox"/>
8		Анговски Кирил	<input checked="" type="checkbox"/>	<input type="checkbox"/>
9		Арсовска Соња	<input checked="" type="checkbox"/>	<input type="checkbox"/>
10		Бараме Ирфан	<input checked="" type="checkbox"/>	<input type="checkbox"/>
11		Блажевски Филип	<input checked="" type="checkbox"/>	<input type="checkbox"/>
12		Божиновски Игор	<input checked="" type="checkbox"/>	<input type="checkbox"/>
13		Гиџев Андреј	<input checked="" type="checkbox"/>	<input type="checkbox"/>
14		Китановски Влатко	<input checked="" type="checkbox"/>	<input type="checkbox"/>

- Се избираат студентите кои слушаат предмет во тековната година (вонредно, редовно, задолжително..) преку чекирање на [+] check боксот и кликање на избери.

ЕКТС Досие за студенти

Основни операции во ектс досие модулот

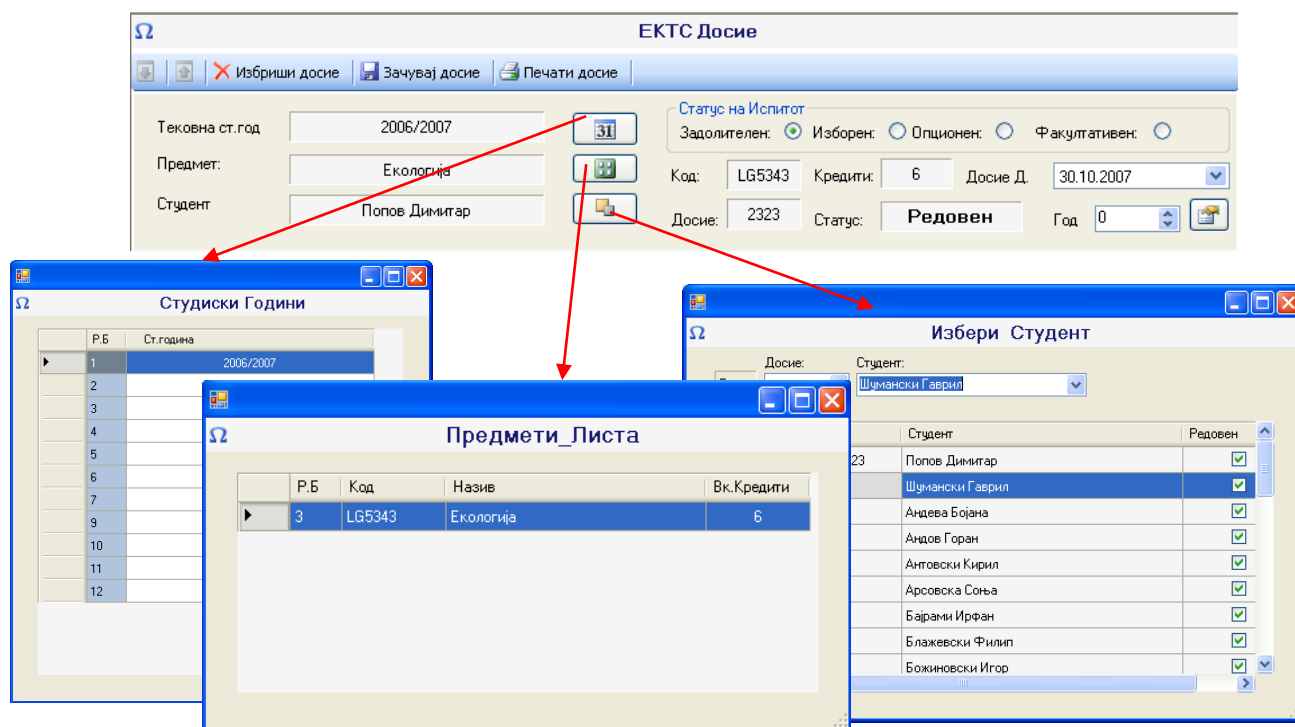

- Студентот се избира преку пребарување на параметрите по кои е внесен :
 - Се избира тековната година во која студентот полага
 - Се избира предметот
 - Се избираат студентите кои имаат отворено досие во тековната година и претходно избраниот предмет

Оценување на предметот

ЕКТС Досие

Тековна ст.год: 2006/2007
Предмет: Екологија
Студент: Попов Димитар

Статус на Испитот: Задолжителен (Изборен, Опционен, Факултативен)
Код: LG5343 Кредити: 6 Досие Д: 30.10.2007
Досие: 2323 Статус: **Редовен** Год: 0

Основно бодување

Колоквиуми:	62	Научен труд:	2
Редовно Следење:	11	Библиографија:	0
Семинарски:	1	Превод Странски:	0
Напишан Есеј:	0	Реализација:	2
		Карта:	5
		Скица:	2
			0

Вкупно Бодови од предвидени активности: 85

Дополнителни Активности

Активност:	3	Забелешки, Препораки:	0
------------	---	-----------------------	---

Статус на предметот

Завршен Испит:	0	Вкупно Бодови:	88
		Оцена:	9

Колоквиум

Датум: 30.10.2007
Колоквиум: Прв Колоквиум
Бодови: 22

Колоквиум	Датум	Бодови
Прв Колоквиум	30.10.2007 14:44	22,00
Втор Колоквиум	30.10.2007 14:44	30,00
Трет Колоквиум	30.10.2007 14:44	25,00

Приказ на научен труд

Датум: 30.10.2007
Научен труд: **Приказ на книга Основи на геополитика**
Бодови: 10

Библиографија	Датум	Бодови
Приказ на книга ОС...	30.10.2007 14:52	10,00

- За секој тип на оценување по ектс системот постои посебен модул од апликацијата каде што се чуваат податоците.
 - Колоквиуми
 - Приказ на научен труд
 - Превод од странски
 - Семинарски трудови
 - Напишан есеј
 - Библиографија и сите останати типови на оценување вклучувајќи и типови на оценување посебни за предметот.

Дополнителни извештаи

- Дополнителни извештаи може да се изработат според потребите на професорот, односно поединецот за секоја активност или група на активности . .

Во прилог доставуваме примерок од сината листа изработен преку софтверот за евиденција и бодување на студенти според европски кредит трансвер систем (ЕКТС).